Forholdsregler

Om sikkerhed
- Laserstrålen i cd-afspillerdelen er skadelig for øjnene. Forsøg derfor ikke at skille kabinettet ad. Overlad alt reparations-arbejde til faguddannede.
- Hvis der kommer en genstand eller væske ind i afspilleren, skal den afbrydes og kontrolleres af faguddannede, inden den bruges igen.
- Diske som ikke er af standardform (f.eks. hjerte, firkantet, stjerne) kan ikke afspilles på afspilleren. Hvis du forsøger af afspille dem, kan det beskadige enheden. Brug ikke den type diske.

Rengøring af kabinettet
- Rengør kabinettet, panelet og knapperne med en blød klud, der er let fugtet med et mildt rensemiddel. Brug ikke nogen form for slibemiddel, skurepulver eller opløsningsmidler, f.eks. sprit eller rensebenzin.

Om strømkilder
- Hvis afspilleren skal bruges med vekselstrøm, skal du kontrollere, at dens driftspænding er identisk med spændingen i din lokale strømforsyning (se "Specifikationer"), og bruge den medfølgende lysnetledning. Brug ikke andre typer.
- Afspilleren er ikke afbrudt fra vekselstrømskilden (lysnettet), så længe den er tilsluttet en lysnetstikkontakt, heller ikke hvis afspilleren er slukket.
- Til drift med batterier skal der bruges 6 R20 (størrelse D) -batterier.
- Når batterierne ikke skal bruges, skal de tages ud for at undgå skade, der kan forårsages af utætte batterier eller tæring.
- Navnepladen, der angiver driftspænding, strømforbrug m.m., er placeret på undersiden.

Om placering
- Lad ikke afspilleren stå i nærheden af varmekilder, eller på et sted hvor den udsættes for direkte sol, støv eller mekaniske stød.
- Anbring ikke afspilleren på skrå eller på et ustabilt sted.
- Anbring ikke noget mindre end 10 mm fra kabinettets sider. For at afspilleren kan fungere korrekt, og for at dens levetid bliver så lang som mulig, må ventilations-hullerne ikke spærres.
- Hvis afspilleren efterlades i en bil parkeret i solen, skal du sørge for at anbringe den på et sted i bilen, hvor den ikke udsættes for direkte solstråler.
- Der er en stærk magnet i højttalerne. Kreditkort med magnetisk kodning og fjederoptrukne armbåndsure må derfor ikke komme i nærheden af afspilleren, så eventuel beskadigelse fra magneten undgås.

Om betjening
- Hvis afspilleren bringes direkte fra kolde til varme omgivelser, eller placeres i et meget fugtigt rum, kan der dannes fugt på linserne inden i cd-afspillerdelen. Skulle dette ske, kan afspilleren ikke fungere ordentligt. Tag cd'en ud og vent i ca. en time, indtil fugten er fordampet.
- Hvis afspilleren ikke har været brugt i lang tid, skal den indstilles på afspilning i nogle få minutter, så den varmes op, inden der isættes et kassettebånd.

Bemærkninger om kassettebånd
- Bræk kassettetappen til side A eller B af for at undgå utilsigtet optagelse. Hvis du vil optage på båndet igen, skal den afbrækkede tap tildækkes med tape.

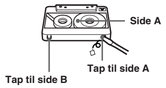

- Det frarådes at bruge bånd med længere afspilningstid end 90 minutter med undtagelse af til langvarig uafbrudt optagelse eller afspilning.

Bemærkninger om cd'er
- Rens cd'en med en rengøringsklud inden afspilning. Tør cd'en af fra midten og udad.

- Brug ikke opløsningsmidler, f.eks. benzen, fortynder, almindelige rengøringsmidler eller antistatisk spray beregnet til vinyl-lp'er.
- Udsæt ikke cd'en for direkte sollys eller varmekilder, f.eks. ventilationskanaler, og efterlad den ikke i en bil parkeret direkte i solen, hvor der kan opstå betydelige temperaturstigninger.
- Undgå at klistre papir eller mærkater på cd'en, og pas på ikke at ridse dens overflade.
- Opbevar cd'en i dens etui efter afspilning. Hvis der er ridser, snavs eller fingeraftryk på cd'en, kan det forårsage sporingsfejl.

Om cd-r/cd-rw'er
Afspilleren kan afspille cd-r/cd-rw'er optaget i CD-DA-format*, men afspilningsevnen kan variere, afhængigt af diskens kvalitet og optageudstyrets tilstand.

* CD-DA er en forkortelse for Compact Disc Digital Audio. Det er en optagestandard, der bruges til audio-cd'er.

Musikdiske kodet med teknologi til beskyttelse af ophavsret
Dette produkt er udformet til afspilning af diske, der opfylder Compact Disc (cd) -standarden. I den senere tid er diverse musikdiske kodet med teknologi til beskyttelse af ophavsret blevet markedsført af nogle pladeselskaber. Vær opmærksom på, at der blandt disse diske er nogle, som ikke opfylder cd-standarden, og som ikke kan afspilles med dette produkt.

Henvend dig til nærmeste Sony-forhandler, hvis du har nogen spørgsmål om eller problemer med afspilleren.

Fejlfinding

Generelt

Strømmen slås ikke til.
- Sørg for, at batterierne er sat korrekt i.
- Udskift alle batterierne med nye, hvis de er svage.
- Når du bruger afspilleren med batterier, kan du ikke tænde den med fjernbetjeningen.

Der er ikke tændt for strømmen, og "bAttErY" og "Error" vises skiftevis.
- Sørg for, at batterierne er sat korrekt i.
- Udskift alle batterierne med nye, hvis de er svage.

Der er ingen audio.
- Juster lydstyrken.
- Afbryd hovedtelefonerne, når du lytter via højttalere.

Der høres støj.
- Der bruges en mobiltelefon eller andet udstyr, der udsender radiobølger, i nærheden af afspilleren. → Flyt mobiltelefonen el.lign. væk fra afspilleren.

Cd-afspiller

Cd'en afspilles ikke, eller "no dISC" tændes på displayet, selv om der er isat en cd.
- Læg cd'en med etiketsiden opad.
- Rens cd'en.
- Tag cd'en ud og lad cd-rummet stå åbent i ca. en time, indtil kondensvandet er fordampet.
- Cd-r/cd-rw'er var ikke afsluttet. Afslut cd-r/cd-rw'er med optageudstyret.
- Der er problemer med cd-r/cd-rw'ens kvalitet, optageudstyret eller applikationssoftwaren.
- Cd-r/cd-rw'er er uindspillet.
- Udskift alle batterierne med nye, hvis de er svage.

Lyden falder bort.
- Sænk lydstyrken.
- Rens cd'en, eller udskift den, hvis den er svært beskadiget.
- Anbring afspilleren på et sted uden rystelser.
- Rens linsen med en almindelig blæser.
- Lyden kan falde bort, eller der kan høres støj, når der bruges cd-r/cd-rw'er af dårlig kvalitet, eller hvis der er problemer med optageudstyret eller applikationssoftwaren.

Radio

Modtagelsen er dårlig.
- Flyt antennen for at forbedre FM-modtagelse.

- Flyt afspilleren for at forbedre AM eller MW/LW-modtagelse.

Audioen er svag eller af dårlig kvalitet.
- Udskift alle batterierne med nye, hvis de er svage.
- Flyt afspilleren væk fra tv'et.

Billedet på dit tv bliver ustabilt.
- Hvis du lytter til et FM-program i nærheden af et tv med en indendørs antenne, skal afspilleren flyttes væk fra tv'et.

Kassettebåndoptager

Båndet bevæger sig ikke, når du trykker på en betjeningsknap.
- Luk båndholderen helt til.

●-knappen virker ikke, eller båndet afspilles ikke.
- Sørg for at kassettebåndets sikkerhedstap er på plads.

Dårlig eller forvrænget afspilnings-, optage- eller slettekvalitet.
- Rens hovederne, trækspolen og kapstanakslen med en vatpind, der er let fugtet med rense-væske eller sprit.
- Udskift alle batterierne med nye, hvis de er svage.
- Der bruges TYPE II (high-indstiling) eller TYPE IV (metal) bånd. Brug udelukkende TYPE I (normale) bånd.
- Afmagnetiser hovederne med et almindeligt afmagnetiseringsbånd.

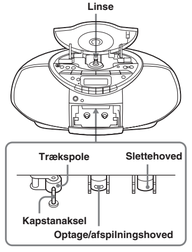

Fjernbetjening

Fjernbetjeningen virker ikke.
- Udskift alle batterierne i fjernbetjeningen med nye, hvis de er svage.
- Sørg for at rette fjernbetjeningen imod afspillerens fotocelle til fjernbetjening.
- Fjern eventuelle forhindringer mellem fjernbetjeningen og afspilleren.
- Sørg for ikke at udsætte afspillerens fotocelle til fjernbetjening for stærkt lys, f.eks. direkte sollys eller lys fra en fluorescerende lampe.
- Gå tættere på afspilleren, når du bruger fjernbetjeningen.

Hvis der stadig er problemer, når du har prøvet ovenstående løsningsforslag, skal lysnetledningen tages ud af kontakten, og alle batterierne skal tages ud. Når alle indikationerne på displayet er forsvundet, skal lysnetledningen tilsluttes og batterierne sættes i igen. Henvend dig til nærmeste Sony-forhandler, hvis der fortsat er problemer.

Specifikationer

Cd-afspiller
System
Compactdisk digitalt audioanlæg
Laserdiode-egenskaber
Materiale: GaAlAs
Bølgelængde: 780 nm
Emissionsvarighed: Vedvarende
Laserudgang: mindre end 44,6 µW
(Denne udgang er værdien målt ved en afstand på 200 mm fra objektivlinsens overflade på den optiske pick-up blok med 7 mm åbning.)
Taphastighed
200 omdrejn./min. til 500 omdrejn./min.
(CLV)
Antal kanaler
2
Frekvensreaktion
20 - 20.000 Hz +1/–2 dB
Wow og flutter
Under målelig grænse

Radio
Frekvensområde

CFD-S350	
FM	87,5 - 108 MHz
AM	531 - 1.611 kHz (i trin på 9 kHz) 530 - 1.610 kHz (i trin på 10 kHz)
CFD-S350L	
FM	87,5 - 108 MHz
MW	531 - 1.611 kHz (i trin på 9 kHz) 530 - 1.610 kHz (i trin på 10 kHz)
LW	153 - 279 kHz

Mellemfrekvens
FM: 10,7 MHz
AM/MW/LW: 450 kHz
Antenner
FM: Udskydelig antenne
AM/MW/LW: Indbyggede ferrit-stavantenner

Kassettebåndoptager
Optagesystem
4-spors 2-kanals stereo
Spolingstid
Ca. 120 sek. med Sony-kassette C-60
Frekvensreaktion
TYPE I (normal): 80 - 10.000 Hz

Generelt
Højttaler
Fuldt interval: 10 cm dia., 3,2 Ω, kegletype (2)
Output
Hovedtelefonstik (stereo-minijackstik):
Til hovedtelefoner med 16 - 68 Ω impedans
Maksimal strømudgang
5,2 W Strømkrav
Til cd/radio/kassettebåndoptager:
Koreansk model: 220 V vekselstrøm, 60 Hz
Andre modeller: 230 V AC, 50 Hz
9 V jævnstrøm, 6 R20 (størrelse D) batterier
Til fjernbetjening:
3 V jævnstrøm, 2 R03 (størrelse AAA) -batterier
Strømforbrug
14 W vekselstrøm
Batterilevetid
Til cd/radio/kassettebåndoptager:

FM-optagelse
Sony R20P: ca. 13,5 timer
Sony alkalisk LR20: ca. 20 timer
Båndafspilning
Sony R20P: ca. 7,5 timer
Sony alkalisk LR20: ca. 15 timer
Cd-afspilning
Sony R20P: ca. 2,5 timer
Sony alkalisk LR20: ca. 7 timer

Mål
Ca. 420 × 155 × 260 mm (b/h/d)
(inkl. fremspring)
Vægt
Ca. 3,7 kg (inkl. batterier)
Medfølgende tilbehør
Lysnetledning (1)
Fjernbetjening (1)
Design og specifikationer kan ændres uden forudgående varsel.

Ekstra tilbehør
Sony hovedtelefoner serie MDR

SONY

CD Radio Cassette-Corder

Betjeningsvejledning

CFD-S350
CFD-S350L

© 2005 Sony Corporation

Dansk

ADVARSEL

Undlad at udsætte afspilleren for regn eller fugt for at undgå fare for brand eller elektrisk stød.

For at undgå elektrisk stød, må kabinettet ikke åbnes. Overlad alt reparationsarbejde til fagkyndige.

ADVARSEL
Installer ikke apparatet på et indelukket sted, f.eks. en bogreol eller et indbygget skab.

For at undgå fare for brand eller stød må der ikke anbringes væskefyldte genstande, f.eks. vaser, på enheden.

Bemærkning til kunder i Det Forenede Kongerige
Af hensyn til brugerens sikkerhed og komfort, er udstyret forsynet med et stik, der er i overens-stemmelse med BS 1363.

Hvis det er nødvendigt at udskifte sikringen i det medfølgende stik, skal der bruges en sikring med det samme ampereetal, godkendt af ASTA eller BSI til BS1362 (d.v.s. med ⟐ eller ⍰ -mærket).

Hvis det stik, der følger med udstyret, har et aftageligt sikringsdæksel, skal du sørge for at fastgøre det, når du har udskiftet sikringen. Brug aldrig stikket uden påsat sikringsdæksel. Kontakt nærmeste Sony-serviceecenter hvis du mister sikringsdækslet.

Strømkilder

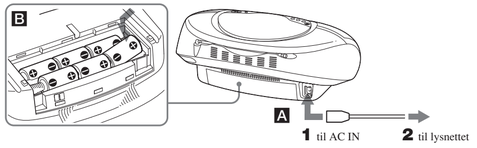

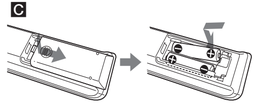

Tilslut lysnetledningen A, eller sæt 6 R20 (størrelse D) -batterier (medfølger ikke) i batterirummet B .

Bemærkninger
- Udskift batterierne, når OPR/BATT-indikatoren dæmpes, eller når afspilleren ikke længere kan betjenes. Udskift alle batterierne med nye. Inden du udskifter batterierne, skal du sørge for at tage cd'en ud af afspilleren.
- For at bruge afspilleren med batterier skal du afbryde lysnetledningen fra afspilleren.
- Når du bruger afspilleren med batterier, kan du ikke tænde den med fjernbetjeningen.

Klargøring af fjernbetjeningen C

Isæt 2 R03 (størrelse AAA) -batterier (medfølger ikke).

Udskiftning af batterier
Ved normal brug bør batterierne holde i omkring seks måneder. Når fjernbetjeningen ikke længere kan betjene afspilleren, skal batterierne udskiftes med nye.

Sony on line http://www.sony-europe.com

Sony Corporation Printed in Sweden

Knappernes placering

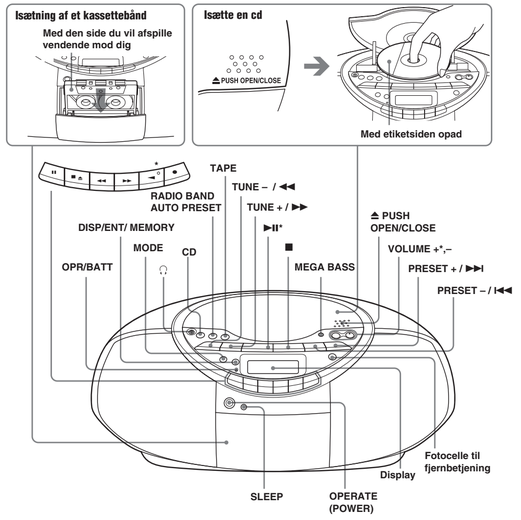

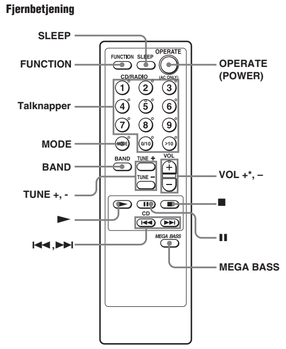

*Knappen har en berøringsprik.

Slå strømmen til/fra
CFD-S350L: Tryk på OPERATE.
CFD-S350: Tryk på POWER.

Sådan justeres lydstyrken
Tryk på VOLUME +, – (VOL +, – på fjernbetjeningen).

Sådan lyttes gennem hovedtelefoner
Tilslut hovedtelefonerne til ☊ (hovedtelefoner) -jackstikket.

Justering a'f lydbetoningen

Sådan forstærkes baslyden
Tryk på MEGA BASS.
"MEGA BASS" vises på displayet.
For at vende tilbage til normal lyd skal du trykke på knappen igen.

Falde i søvn til musik

1 Afspil den ønskede musikkilde.
2 Tryk på SLEEP for at vise "SLEEP".
3 Tryk på SLEEP for at vælge antal minutter, indtil afspilleren slukkes automatisk. Hver gang du trykker på knappen, ændres indikationen som følger: "60" → "90" → "120" → "OFF" → "10" → "20" → "30"

Sådan annulleres søvnfunktionen
Tryk på OPERATE (eller POWER) for at slå strømmen fra.

Bemærk
Når du afspiller et bånd med denne funktion:
Hvis båndlængden på en side er længere end den indstillede tid, slukkes afspilleren ikke, før båndet når slutningen.

Afspille en cd

1 Tryk på CD (direkte opstart). (På fjernbetjeningen skal du trykke på OPERATE (eller POWER), og derefter trykke gentagne gange på FUNCTION, indtil "Cd" vises på displayet.)
2 Sæt en cd i cd-rummet.
3 Tryk på ⏏ PUSH OPEN/CLOSE for at lukke cd-rummet.
4 Tryk på ▶II (▶ på fjernbetjeningen).
Alle sporene afspilles en gang.

For at	Tryk på
standse afspilning	■
holde pause i afspilning	▶II (II på fjernbetjeningen) Tryk på knappen igen for at fortsætte afspilning efter pause.
gå til det næste spor	▶▶I
gå tilbage til det foregående spor	I◀◀
tage cd'en ud	⏏ PUSH OPEN/CLOSE
finde et punkt, mens du lytter til lyden	▶▶ (frem) eller ◀◀ (tilbage) under afspilning, indtil du finder punktet (▶▶I eller I◀◀ på fjernbetjeningen)
finde et punkt, mens du ser på displayet	▶▶ (frem) eller ◀◀ (tilbage) under pause, indtil du finder punktet (▶▶I eller I◀◀ på fjernbetjeningen)
finde et bestemt spor direkte*	en talknap for sporet på fjernbetjeningen.

* Du kan ikke finde et bestemt spor, hvis "SHUF" eller "PGM" er tændt på displayet. Slå indikationen fra ved at trykke på ■.

Råd
For at finde et spor med et nummer, der er større end 10, skal du først trykke på >10 og derefter på de tilsvarende talknapper på fjernbetjeningen.
Eksempel: For at afspille spor nummer 23, skal du først trykke på >10, og derefter på 2 og 3.

Brug af displayet

Sådan kontrolleres det samlede antal spor og afspilningstid
Tryk på DISP/ENT/MEMORY i stop-indstilling (se fig. D).

Sådan kontrolleres den resterende tid
Tryk gentagne gange på DISP/ENT/MEMORY, mens en cd afspilles. Displayet ændres som følger:

→ det aktuelle spornummer og afspilningstid
↓
det aktuelle spornummer og den resterende tid på det aktuelle spor*
↓
antal resterende spor og resterende tid på cd'en

* For et spor, hvis nummer er over 20, vises den resterende tid som "- -:- -" på displayet.

Valg af afspilningsindstilling

Tryk på MODE, indtil "REP 1" "REP ALL" "SHUF" "SHUF REP" "PGM" "PGM REP" vises på displayet. Gå derefter videre som følger:

For at	Vælg	Gør derefter som følger
gentage et enkelt spor	"REP 1"	Tryk på I◀◀ eller ▶▶I for at vælge det spor, du vil gentage, og tryk derefter på ▶II.
gentage alle spor	"REP ALL"	Tryk på ▶II.
blandet afspilning	"SHUF"	Tryk på ▶II.
gentage spor	"SHUF REP" i vilkårlig rækkefølge	Tryk på ▶II.
programafspilning	"PGM"	Tryk på I◀◀ eller ▶▶I, og tryk derefter på DISP/ENT/MEMORY for de spor, du vil programmere i den ønskede rækkefølge på op til 20 spor (se fig. E). Tryk derefter på ▶II.
gentage programmerede spor	"PGM REP"	Tryk på I◀◀ eller ▶▶I, og tryk derefter på DISPLAY/ENT/MEMORY for de spor, du vil programmere i den ønskede rækkefølge på op til 20 spor. Tryk derefter på ▶II.

På fjernbetjeningen
Når du har valgt "PGM" eller "PGM REP", skal du trykke på talknapperne for det spor du ønsker, op til 20 spor. Derefter skal du trykke på ▶.

Sådan annulleres den valgte afspilningsindstilling
Tryk gentagne gange på MODE, indtil den valgte indstilling forsvinder fra displayet.

Sådan kontrolleres rækkefølge for programmerede spor og afspilning på displayet
For at kontrollere sporrækkefølgen inden afspilning, skal du trykke på DISP/ENT/MEMORY.
Hver gang du trykker på knappen, vises spornummeret i den programmerede rækkefølge.

Sådan ændres det aktuelle program
Tryk en gang på ■, hvis cd'en er standset, og to gange hvis cd'en afspilles. Det aktuelle program slettes. Lav derefter et nyt program ved at følge programmeringsproceduren.

Råd
- Du kan afspille det samme program igen, da programmet gemmes, indtil du åbner cd-rummet.
- Du kan optage dit eget program. Når du har lavet programmet, skal du isætte et uindspillet bånd og trykke på ● for at begynde optagelse.

Lytte til radioen

1 Tryk på RADIO BAND•AUTO PRESET, indtil det ønskede bånd vises på displayet (direkte opstart). Hver gang du trykker på knappen, skifter indikationen som følger:
CFD-S350: "FM" → "AM"
CFD-S350L: "FM" → "MW" → "LW"
2 Hold TUNE + eller – nede, indtil frekvenstallene begynder at ændre sig på displayet.
Afspilleren afsøger automatisk radiofrekvenserne og standser, når den finder en tydelig station. Hvis du ikke kan stille ind på en station, skal du trykke gentagne gange på knappen, så frekvensen ændres trin for trin.

Råd
Hvis der er støj på FM-udsendelsen, skal du trykke gentagne gange på MODE, indtil "Mono" vises på displayet. Radioen afspiller herefter i mono.

Ændring af AM/MW-indstillingsintervallet
AM/MW-indstillingsintervallet er fabriksforvalgt til 9 kHz.
Hvis du vil ændre AM/MW-indstillingsintervallet, skal du gøre følgende:
1 Afbryd lysnetledningen fra lysnettet, mens du holder RADIO BAND•AUTO PRESET-knappen og TAPE-knappen trykket ned.
2 Mens du holder RADIO BAND•AUTO PRESET-knappen og TAPE-knappen trykket ned, skal du tilslutte lysnetledningen til lysnettet igen. Indstillingsintervallet ændres, og "AM 9" "MW 9" eller "AM 10" "MW 10" vises på displayet i 2 sekunder.
Efter du har ændret indstillingsintervallet, skal du indstille forvalgsstationer igen.

Forvalg af radiostationer

Du kan lagre radiostationer i afspillerens hukommelse. Du kan forvælge op til 30 radiostationer (CFD-S350), 20 for FM og 10 for AM i vilkårlig rækkefølge, eller 40 radiostationer (CFD-S350L), 20 for FM, 10 for MW og 10 for LW i vilkårlig rækkefølge.

1 Tryk på RADIO BAND•AUTO PRESET for at vælge båndet.
2 Hold RADIO BAND•AUTO PRESET nede i 2 sekunder, indtil "AUTO" blinker på displayet.
3 Tryk på DISP/ENT/MEMORY. Stationerne gemmes i hukommelsen fra de lave frekvenser til de højere.

Hvis en station ikke kan forvælges automatisk
En station med et svagt signal skal forvælges manuelt.
1 Tryk på RADIO BAND•AUTO PRESET for at vælge båndet.
2 Stil ind på den ønskede station.
3 Hold DISP/ENT/MEMORY nede i 2 sekunder, indtil det forvalgte nummer blinker på displayet.
4 Tryk på PRESET + eller – indtil det forvalgte nummer, du vil bruge til stationen, blinker på displayet.
5 Tryk på DISP/ENT/MEMORY.
Den gamle station udskiftes med den nye.

På fjernbetjeningen
1 Tryk på BAND indtil det bånd, du ønsker, vises på displayet.
2 Stil ind på den ønskede station.
3 Hold talknapperne, hvor du vil forvælge den nye station, nede i ca. 2 sekunder.
Hvis du vil vælge et forvalgt nummer, der er højere end 10, skal du først trykke på >10 og derefter på de tilsvarende talknapper. Det er nødvendigt at holde den sidste talknap nede i ca. 2 sekunder for at indføre nummeret. (Eksempel: For at vælge 12, skal du først trykke på >10 og 1, og derefter holde 2 nede i ca. 2 sekunder.)

Råd
De forvalgte radiostationer bevares i hukommelsen, selv om du afbryder lysnetledningen eller udtager batterierne.

Afspilning af forvalgte radiostationer

1 Tryk på RADIO BAND•AUTO PRESET for at vælge båndet.
2 Tryk på PRESET + eller – for at stille ind på den gemte station.

På fjernbetjeningen
1 Tryk på BAND.
2 Tryk på talknapperne for at stille ind på den lagrede station.
For at stille ind på en forvalgt station over 10 skal du først trykke på >10 og derefter på de tilsvarende talknapper. (Eksempel: For at stille ind på forvalgsstation 12 skal du først trykke på >10 og 1, og derefter trykke på 2.)

Afspille et bånd

1 Tryk på TAPE (direkte opstart). (På fjernbetjeningen skal du trykke på OPERATE (eller POWER), og derefter trykke gentagne gange på FUNCTION, indtil "TAPE" vises på displayet.)
2 Tryk på ■⏏ for at åbne båndholderen og isætte et optaget bånd. Luk holderen. Brug udelukkende TYPE I (normale) bånd.
3 Tryk på ◀.

For at	Tryk på
standse afspilning	■⏏
spole båndet frem eller tilbage	▶▶ eller ◀◀
holde pause i afspilning	II Tryk på knappen igen for at fortsætte afspilning efter pause.
udkaste kassettebåndet	■⏏

Optagelse

1 Tryk på ■⏏ for at åbne båndholderen, og isæt et uindspillet bånd. Brug udelukkende TYPE I (normal) bånd.
2 Vælg den programkilde, du vil optage.

Optage fra cd-afspilleren
Tryk på CD, og isæt en cd (Se "Afspille en cd").

Sådan optages fra radioen
Tryk på RADIO BAND•AUTO PRESET, og stil ind på den ønskede station (Se "Lytte til radioen").

3 Tryk på ● for at begynde optagelse. (◀ udløses automatisk.)

For at	Tryk på
standse optagelse	■⏏
pause i optagelse	II Tryk på knappen igen for at fortsætte afspilning.

Råd
- Justering af lydstyrken eller audiobetoningen påvirker ikke optageniveauet.
- Kun CFD-S350L: Hvis AM eller MW/LW-programmet laver en fløjteLyd, når du har trykket på ● i trin 3, skal du trykke på MODE for at vælge den ISS-position (Interference Suppress Switch), der mindsker støjen mest.
- De bedste resultater opnås, når der bruges vekselstrøm som strømkilde ved optagelse.
- For at slette en optagelse skal du gå frem som følger:
  1 Isæt båndet med optagelsen, du vil slette.
  2 Tryk på TAPE.
  3 Tryk på ●.